

ACCADEMIA DEI GEORGOFILI



1716 - 2016

in occasione del 300° anniversario del Bando Granducale
*“Sopra la Dichiarazione de’ Confini delle quattro Regioni
Chianti, Pomino, Carmignano, e Val d’Arno di Sopra”*

Mostra su:

Vite e vino in Toscana, dai Medici ai nostri giorni Tre secoli di storia

27 settembre – 14 Ottobre 2016

Orario di apertura: lunedì - venerdì, 15.00-18.00

Ingresso Libero – Free Entrance
Logge Uffizi Corti - Firenze

La mostra è realizzata con il contributo dei Consorzi
Carmignano, Chianti Classico, Chianti Rufina e Valdarno di Sopra
Presentazione in anteprima domenica 25 settembre presso il Salone di Donatello in San Lorenzo
(orario 10.00 – 17.00)



B A N D O

Sopra la Dichiarazione de' Confini delle quattro Regioni Chianti, Pomino, Carmignano, e Vald'Arno di Sopra.



L. Serenifs. Gran Duca di Toscana, e per S. A. R. Gl' Illustrifs. Signori Deputati della Nuova Congregazione sopra il Commercio del Vino, a seconda della loro Incumbenza, e Giurisdizione, & in ordine al Moto Proprio Emanato dall' A. S. R. il dì 7. del prossimo passato Mese di Luglio, Pubblicato di Comandamento espresso della R. A. S. sotto dì 18. del medesimo Mese, anno stabilito, concordato, e fermato le Circonferenze, e suoi Confini dell' accennate quattro Regioni cioè, Chianti, Pomino, Carmignano, e Vald'Arno di sopra, nella forma, ch' appresso.

Per il Chianti è restato Determinato sia.

Dallo Spedaluzzo, sino a Greve; di li a Panzano, con tutta la Potestaria di Radda, che contiene tre Terzi, cioè Radda, Gajole, e Castellina, arrivando sino al Confine dello Stato di Siena, &c.

Per Pomino è stato Dichiarato sia.

Dal Fiume Sieve, ove sbocca nel Fiume Arno; Quindi prendendo il corso d' Arno all' insù, sino all' Imboccatura del Rio di Vicano della Massolina, e secondo il corso di quello, sino alla Vallombrosa; Ivi per la strada del Poggio, sino all' Osteria della Confuma, e da questa per il Fosso della Moscia, sino al Fiume Sieve, e da detto Fiume, sino all' Imboccatura di esso nel Fiume d' Arno, &c.

Per Carmignano è restato Fisato sia.

Dal Muro del Barco Reale presso al Fiume Furba, Strada di Ceoli, che da detto Fiume conduce a Bonistallo; Indi alla Villa del Sig. Marchese Bartolommei, sino al Muro del detto Barco Reale al Cancellò d' Arzana, &c.

Per il Vald' Arno di sopra è stato Concluso sia.

Tutta la Montagna contigua al Casentino situata alla destra del corso del Fiume Arno; dal Fiume Ciuffenna, sino al Fiume Vicano di S. Ellero, e tutta la Montagna contigua alla Regione del Chianti situata alla sinistra del corso del Fiume Arno, da Monte Gonzi, a Moncione, infino a Castagneto, &c.

E tutti quei Vini, che non faranno prodotti, e fatti nelle Regioni come sopra Confinante, non si possano, nè devano sotto qualsivisa pretesto, o quesito colore Contrattare per Navigare, per Vino del Chianti, Pomino, Carmignano, e Vald' Arno di sopra, sotto le Pene contenute nell' enunciato Bando, o sia Moto Proprio di S. A. R., ec. e tutto, ec. mandantes, ec.

Giuseppe Maria Romoli Pro-Secret.

Band. per me Niccolò Palmieri pubb. Band. questo dì 24. Sett. 1716. ne' luoghi soliti, e insoliti di questa Città di Fir.

I N F I R E N Z E M D C C X V I.

Nella Stamp. di S. A. R. Per Gio: Gaetano Tartini, e Santi Franchi. *Con licenza de' Sup.*

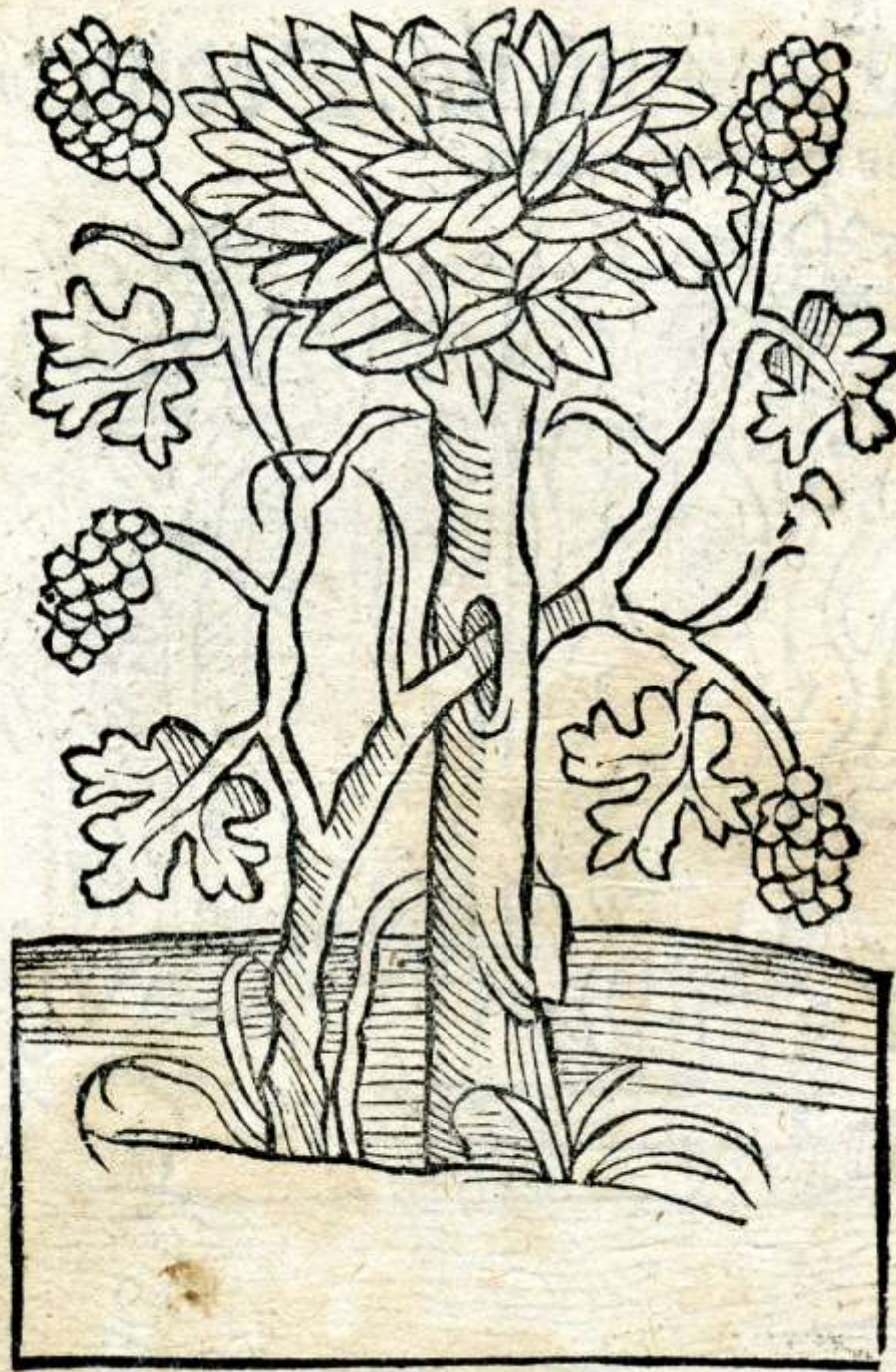

















VITE VINIFERA.



VITIS VINIFERA.



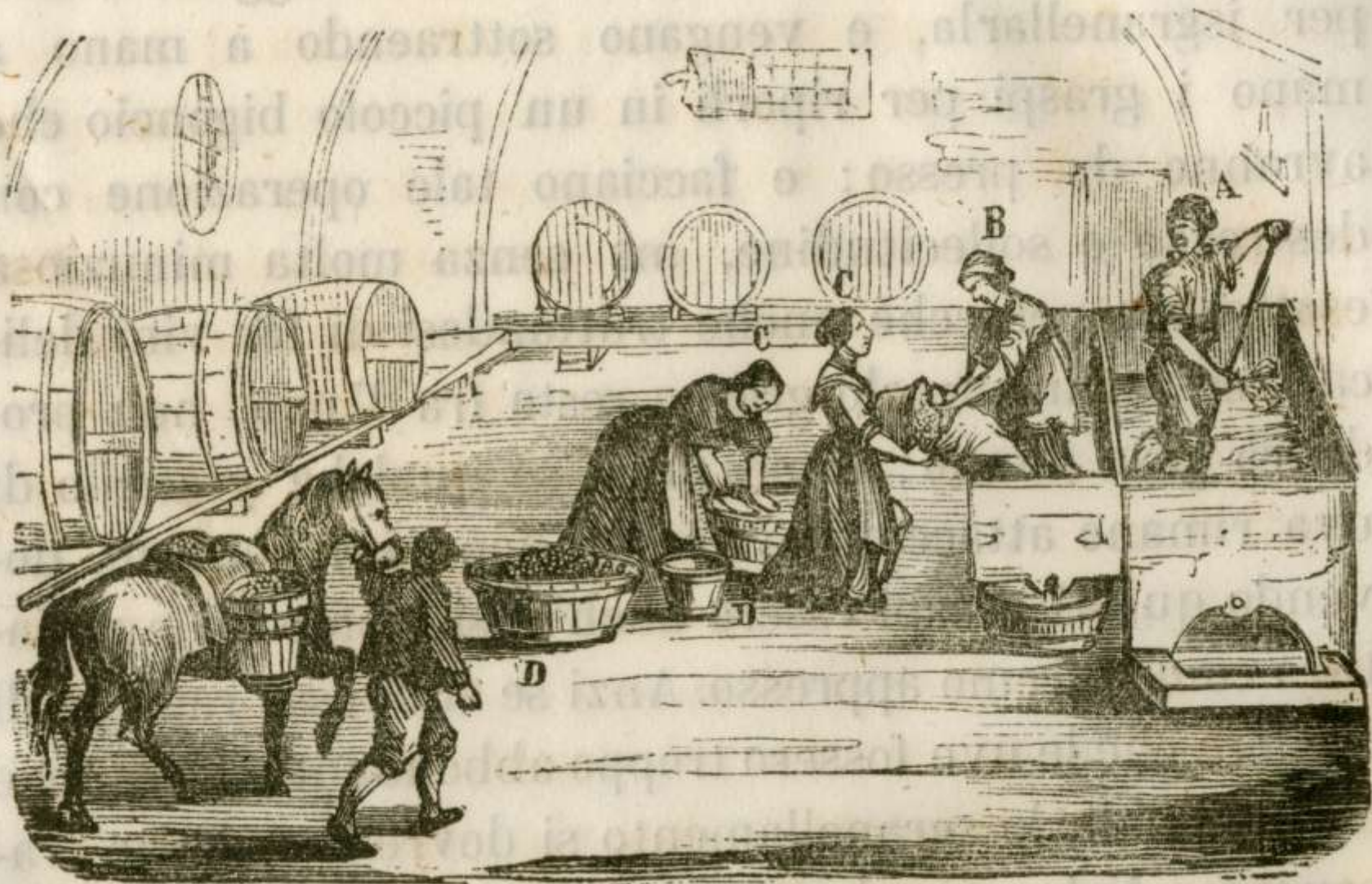

D



A

C

B





interramento coltivi

Fig. 5 - Terreni sui sedimenti sabbioso-
conglomeratici del Villafranchiano.
Presso Terranuova nel Valdarno.





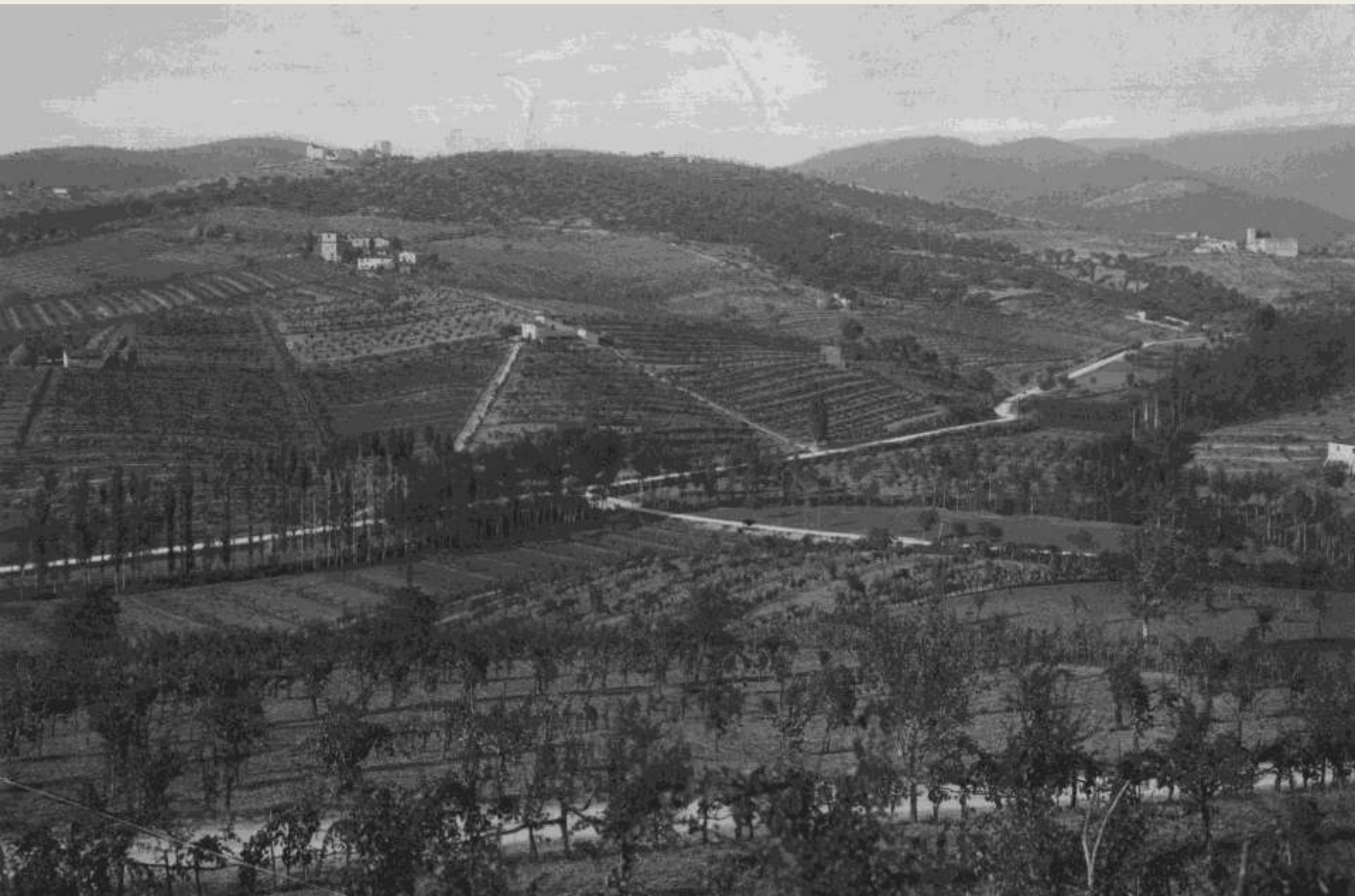





Zona del "Chianti classico"









~~Site potato e costudita secondo il vecchio
sistema con tra e foglie ammaltate~~



A. C. Tralcio tenuto secondo il vecchio sistema
 annalato - C. D. Tralcio vecchio ripiegato a
 Terra e fermato ad un patetto ove si asciugano
 i primi occhi, lasciando quelli al di là del
 patetto - D. E. Porzione del vecchio Tralcio ove
 si tagliano due o tre occhi per obbligare i muo-
 vi a strisciare il terreno - F. G. Tralcio nuovo
 che deve strisciare il terreno e dove si scava per
 farlo solo per difenderlo dagli effetti
 dell'atmosfera.

Site della stessa vigna potata e costudita per metà
 ossia un tralcio secondo il vecchio sistema annalato
 ed altro tralcio potato secondo il nuovo sistema sano



Site che ha condotta l'Uva al suo sviluppo all'ata
perche giunga alla perfetta maturazione.

F. 1

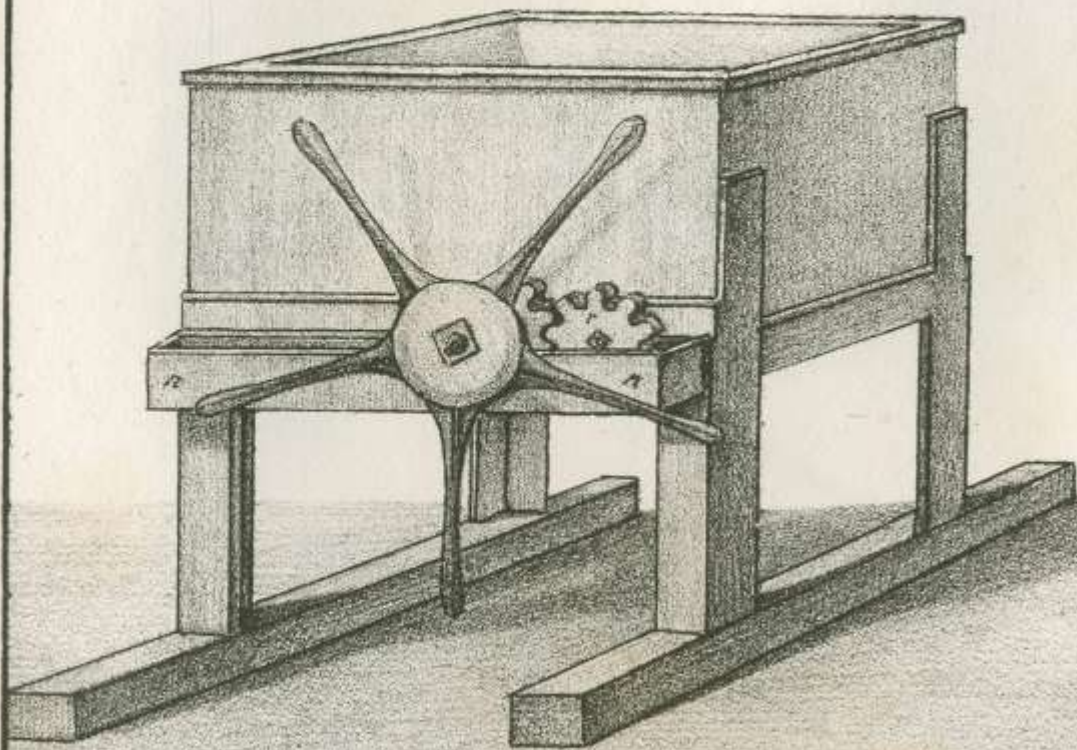

F. 2

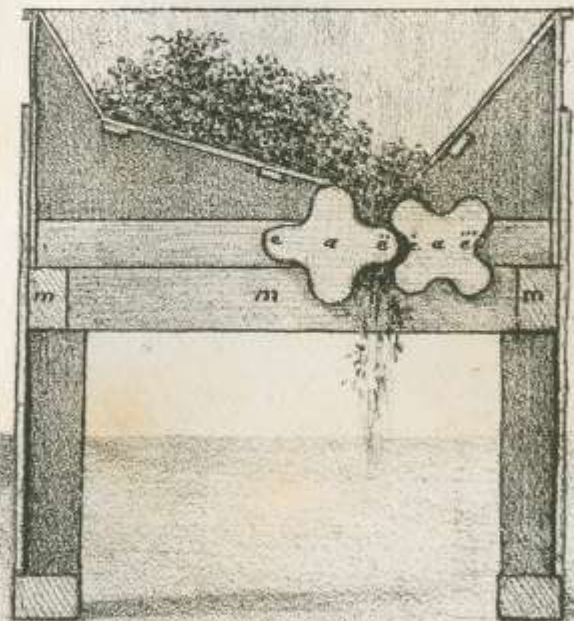

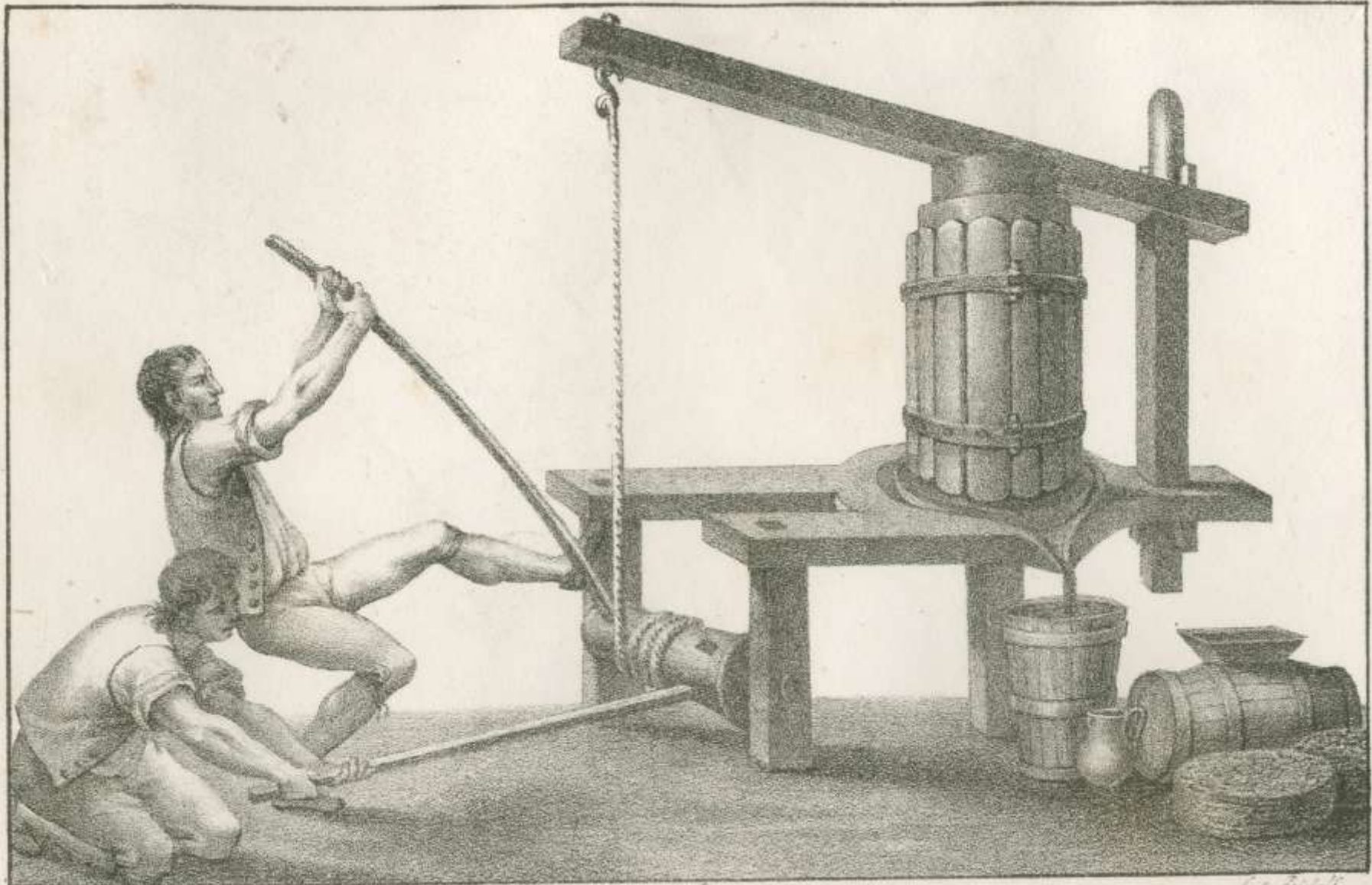

R. Gatti Sculp.

Macchine portabile da Vino dette a Buncio

Leo Pilch

































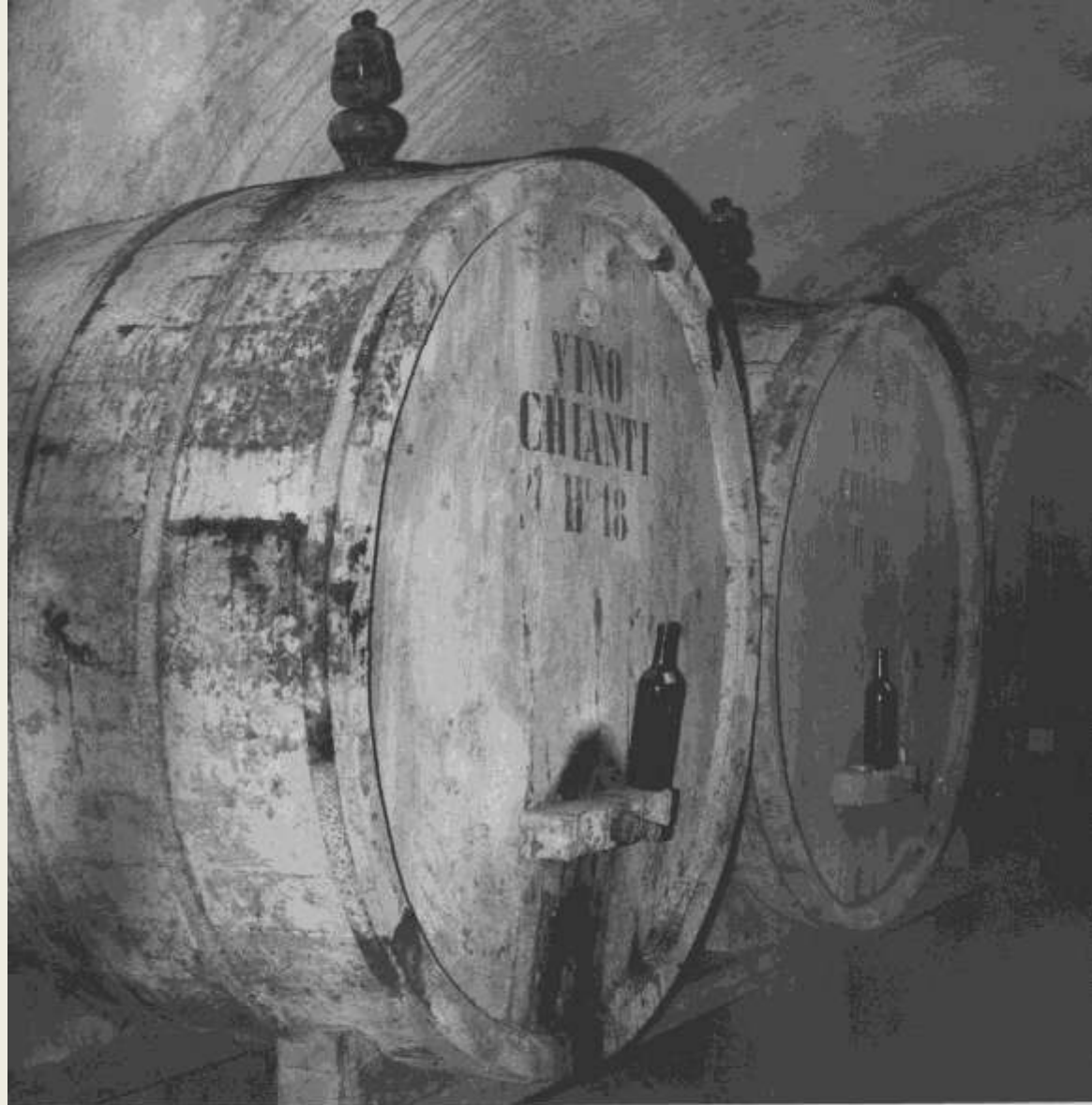

Cantina di invecchiamento





Cantina di elaborazione













Giel

Giel

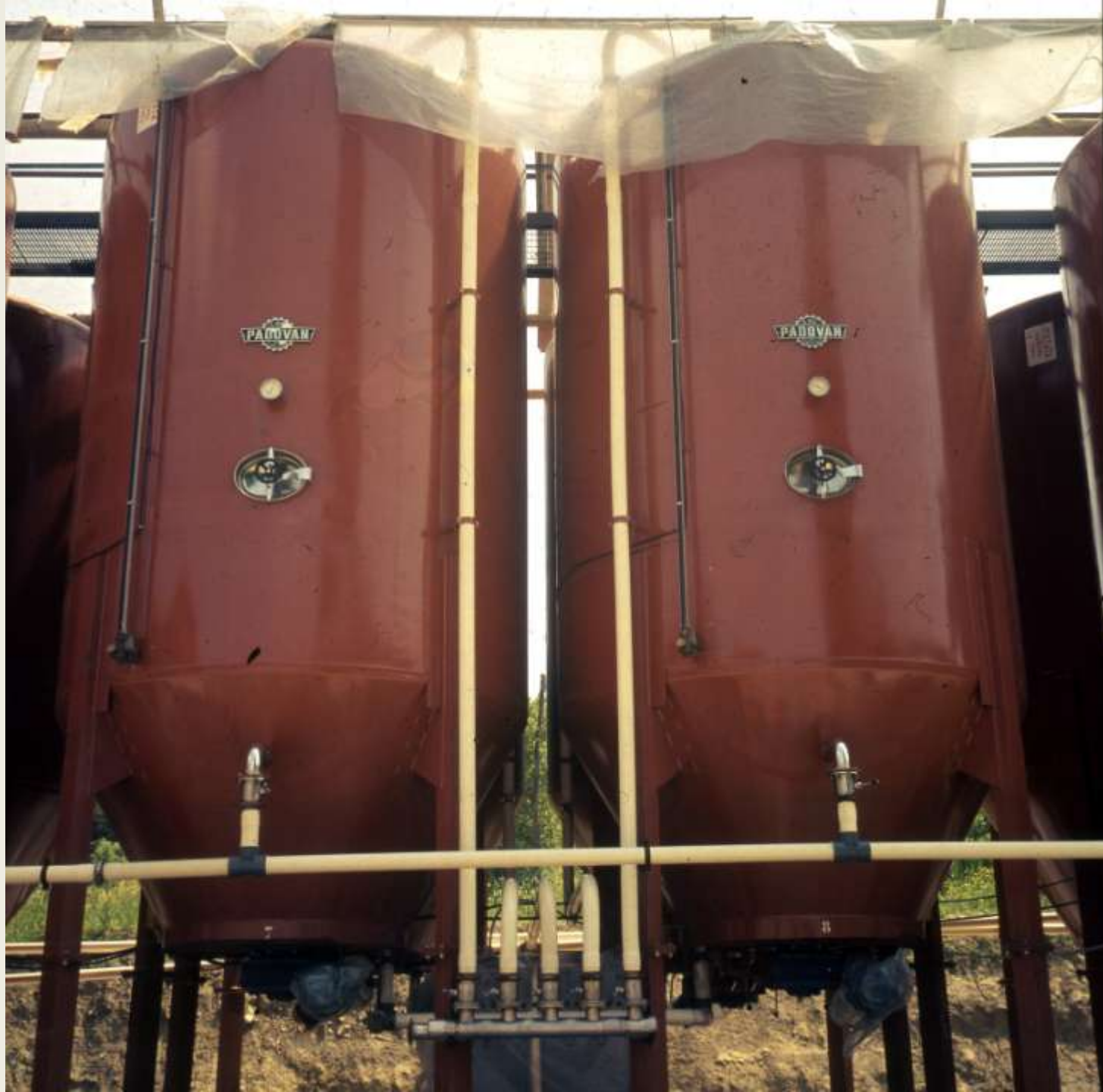





TAV. I - CICLO DELLA PRODUZIONE

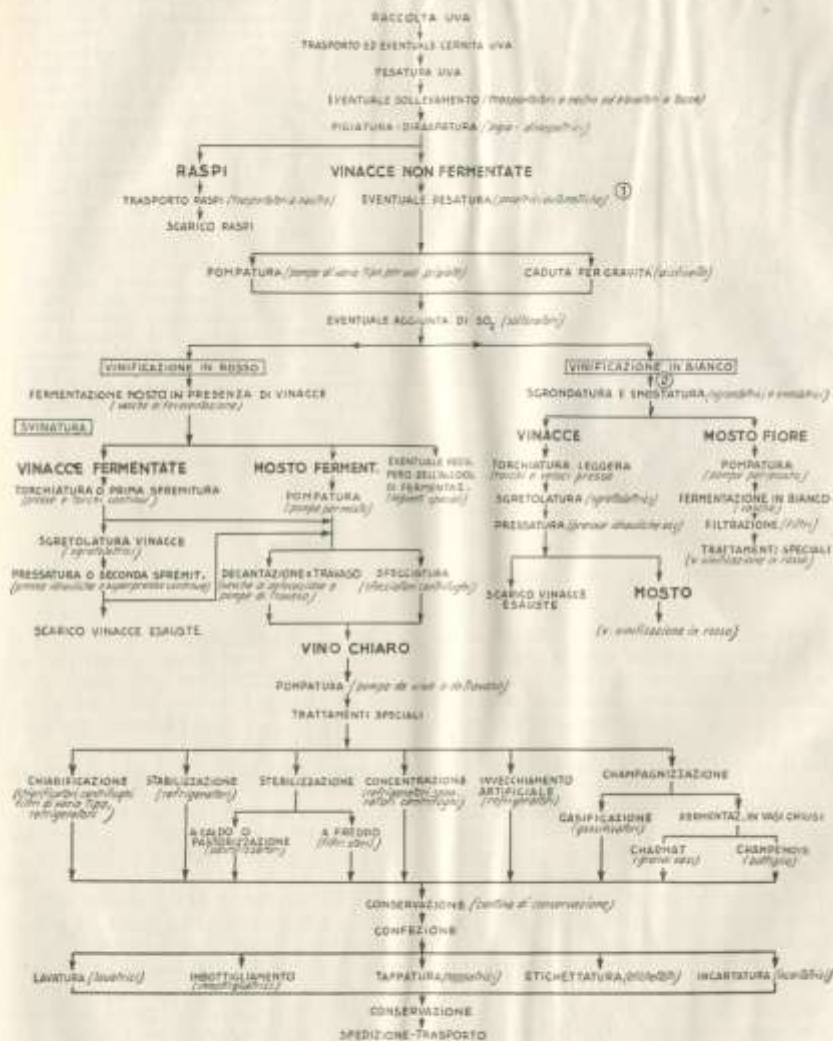

(1) Non frequentemente usate. La pesatura può essere effettuata anche subito dopo la pigiatura diraspatura, come è indicato nella fig. 1.

(2) Cioè con fermentazione del mosto non in presenza di bucce e vinaccioli (fermentazione in bianco, usata per vini bianchi e rosati).















Emissione filatelica promossa dall'Accademia dei Georgofili

III CENTENARIO DEL BANDO DEL GRANDUCA DI TOSCANA
*Sopra la Dichiarazione de' Confini delle quattro Regioni
Chianti, Pomino, Carmignano e Vald'Arno di Sopra*



III CENTENARIO DEL BANDO DEL GRANDUCA DI TOSCANA
*Sopra la Dichiarazione de' Confini delle quattro Regioni
Chianti, Pomino, Carmignano e Vald'Arno di Sopra*



filatelia

Posteitaliane